



Wmo

Wet maatschappelijke ondersteuning

1

Doel van de Wmo

- Iedereen zo lang mogelijk zelfstandig wonen
- Zelf de regie voeren
- Deelnemen aan maatschappelijk leven
- Elkaar helpen



2

Voor wie is de Wmo?

- **Voor iedereen die:**
- Niet zelfredzaam is
- Onvoldoende kan meedoen in de maatschappij
- Dit niet zelf kan oplossen
- Dit niet met het sociale netwerk kan oplossen



3



Toegang tot Wmo voorzieningen

4

Toegang tot de Wmo

- Vrij Inzetbare Voorzieningen
 - Dienstverlener doet toegangstoets
- Maatwerkvoorzieningen
 - Melding bij Wmo
 - Indicatiestelling door Wmo-consulent



5

Melding

- Website met Digid
- Schriftelijk met meldingsformulier
- Ontvangstbevestiging
- Persoonlijk plan
- Clientondersteuner



6

Vraagverhelderend gesprek

- Huisbezoek door Wmo-consulent
- Integraal
- Eigen kracht
- Algemene voorzieningen
- Bespreken persoonlijk plan
- Gespreksverslag
- Aanvraag



7

Aanvraag

- Schriftelijk met aanvraagformulier
- Ontvangstbevestiging
- Aanvullend onderzoek
- Toekenning of afwijzing
- Beschikking naar cliënt
- Nazorg



8



9



10

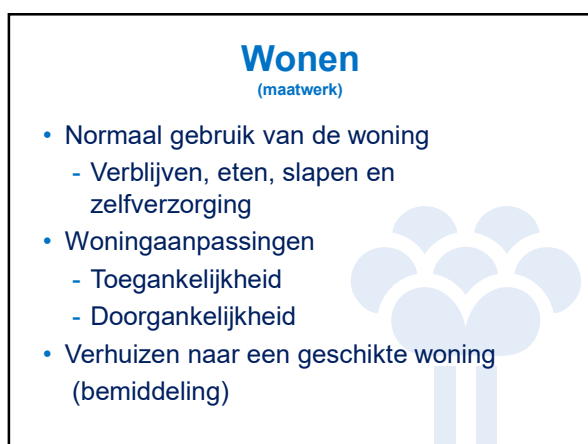

11

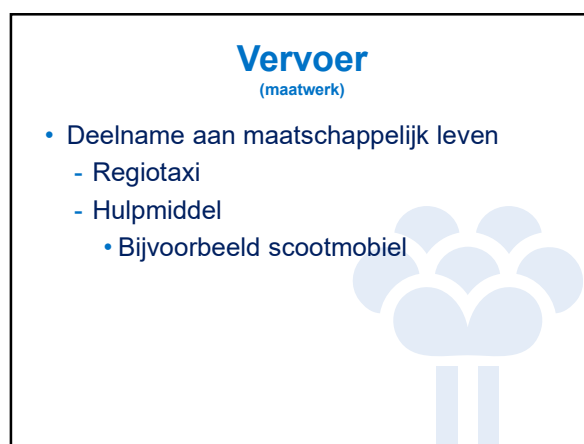

12

Verplaatsen

(maatwerk)

- In en om de woonomgeving
 - Zittend verplaatsen
 - (elektrische) rolstoel

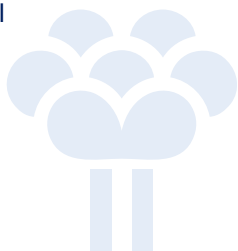

13

Huishouden

(maatwerk)

- Wonen in een schoon huis en beschikken over schoon textiel
 - Schoonmaken
 - Wassen
- HH2: Alleen voor cliënten met verminderde regie



14

Individuele begeleiding

(maatwerk)

- Ondersteuning bij zelfredzaamheid ter voorkoming opname of verwaarlozing
 - Gestructureerd huishouden
 - Sociaal netwerk
 - Thuisadministratie
 - Toeleiden dagbesteding
 - Zelfverzorging



15

Individuele begeleiding

(vrij inzetbaar)

- Kortdurende begeleiding
 - Crisissituatie
 - Onduidelijke hulpvraag
 - Geringe hulpvraag
- Waakvlamcontact



16

Kortdurend verblijf

(maatwerk)

- Af en toe logeren in een instelling.
 - Mantelzorger moet worden ontlast
 - Voor cliënten die permanent toezicht nodig hebben
 - Norm: maximaal 1 etmaal per week



17

Recreatieve dagbesteding

(vrij inzetbaar)

- Aanbrengen van structuur en een zinvolle dagbesteding
 - Vrij inzetbaar
 - Thuis kunnen blijven wonen
 - Ontlasten mantelzorger
 - Stabiliseren of verbeteren
 - Voorkomen sociaal isolement
 - Activering



18

Arbeidsmatige dagbesteding

(maatwerk)

- Arbeidsmatige dagbesteding
 - Maatwerk
 - Onder begeleiding enige productieve of maatschappelijk nuttige activiteiten verrichten
(maar geen arbeidsvermogen hebben)

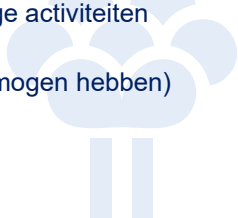

19



**PGB of Natura
Eigen bijdrage**

20

Natura

- De voorziening of de dienst wordt in natura geleverd
 - Gemeente geeft opdracht aan leverancier of dienstverlener
 - Gemeente betaalt aan de leverancier of dienstverlener
- 

21

Persoonsgebonden budget (PGB)

- Client koopt zelf de voorziening in
 - Overeenkomst met de gemeente
 - Budgetplan
 - SVB
 - Zorgovereenkomst
 - Trekkingsrecht
- 

22

Eigen bijdrage

- Vrij inzetbare voorzieningen
CAK, 19 euro per maand
 - Maatwerkvoorzieningen
 - Wonen, Vervoer, Hulp bij huishouden, Begeleiding en kortdurend verblijf
 - CAK, 19 euro per maand
- 

23

GPK (gehandicapten parkeer kaart)

- Bestuurders kaart
Beperkte loopafstand
 - Passagierskaart
Beperkte loopafstand en niet alleen uitstappen en/of kunnen wachten op rollator of rolstoel
 - Kosten 130,04 euro
Verdere informatie op de site van de gemeente Zoetermeer
- 

24

WMO / WLZ

WLZ: Wet Langdurige Zorg

- zorg geleverd aan mensen die blijvend zijn aangewezen op permanent toezicht of 24-uurs zorg.
- De zorg wordt geïndiceerd door het Centrum Indicatiestelling Zorg (CIZ).
- De uitvoering van de WLZ wordt gedaan door de zorgkantoren.

25

WMO / WLZ

	WLZ	WMO
WLZ thuiswonend (PGB, VPT of MPT)	Hulp bij het huishouden Begeleiding Logeeropvang	Regiotaxi Rolstoel Vervoermiddelen Woningaanpassing Woonvoorz./hulpmiddel
WLZ intramuraal zonder behandeling	Hulp bij het huishouden Woonvoorz./hulpmiddel Begeleiding Rolstoel Vervoermiddelen	Regiotaxi (sociaal vervoer) Bezoekbaar maken van de woning
WLZ intramuraal met behandeling	Hulp bij het huishouden Woonvoorz./hulpmiddel Begeleiding Rolstoel Vervoermiddelen	Regiotaxi (sociaal vervoer) Bezoekbaar maken van de woning

26



VRAGEN ?

27

Contactgegevens Unit Wmo

- Cliënten
 - Wmo-consulent bekend
per email of bellen, staat in ontvangen brief of beschikking
 - Spreekuur op werkdagen 9.00 tot 17.00 uur
Telefoonnummer 14 079

28